

Tanatorio Del Carmen / MCEA | Arquitectura



Curado por Clara Ott

Compartir

ESPACIOS DE CULTO • TORREAGUERA, ESPAÑA

Arquitectos: [MCEA | Arquitectura](#)

Área: 500 m²

Año: 2020

Fotografías: [David Frutos](#)

Proveedores: Europerfil, K-Line France, Solatube

Guardar





Productos Recomendados

CIELOS FALSOS



Etex Chile
Cielo Acústico Registrable Decovinil - Romeral

MADERA



Arauco
Tablero terciado Araucopy Revestimiento Natural

CELOSÍAS FIJAS

HORMIGÓN

Guardar

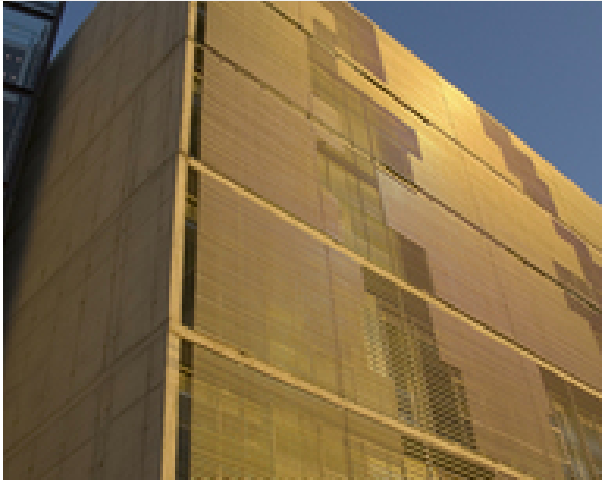

Hunter Douglas
Cortasoles Lineales - Tubrise



Aislantes Nacionales
Niveladores de piso Bemezcla XL

Descripción enviada por el equipo del proyecto. El proyecto del TANATORIO DEL CARMEN en Torreagüera consistió en la reforma de un local incluido en una edificación ya existente de tipo industrial para la implantación de un programa de usos que incluye 3 salas de velación, una capilla, cafetería y espacios de uso interno del personal.

Guardar



Inicio



Proyectos



Productos

Carpetas



Feed

La tipología industrial del espacio a reformar condicionó de manera sustancial la concepción del proyecto desde su fase inicial, al requerir de la utilización de técnicas y recursos propios de la construcción industrial para la concepción de espacios con importantes connotaciones de la arquitectura doméstica y religiosa tradicional.

[Guardar](#)

Inicio



Proyectos



Productos

Carpetas



Feed

Guardar



Inicio



Proyectos



Productos

Carpetas



Feed

Este intento de fusión de las técnicas de construcción industrial con espacios interiores de carácter doméstico y religioso se hace visible en dos aspectos fundamentales:

- Por un lado, el sistema de iluminación natural de las salas de velación y de la capilla se resuelve mediante captadores de luz de carácter industrial (SOLATUBE), que se convierten en uno de los elementos más relevantes del proyecto al constituir el principal elemento de singularización del altar de la capilla.
- Por otro lado, la desvinculación de los nuevos usos respecto a los usos ya existentes en la edificación (comercio) se busca mediante el tratamiento de la fachada que, si bien mantiene el color blanco del conjunto, introduce una matización mediante un rayado vertical conseguido mediante la superposición de un revestimiento con perfil arquitectónico nervado perforado que permite unificar la totalidad de la fachada del local.

Guardar



Inicio



Proyectos



Productos

Carpetas



Feed

Guardar

Inicio

Proyectos

Productos

Carpetas

Feed

La relación de los espacios interiores de la edificación con el espacio público se estructuran en dos categorías:

- Un espacio de reunión y encuentro totalmente abierto visualmente a la vía pública, concebido como prolongación de ésta, constituye el vestíbulo general de las salas de velación y capilla.
- Los restantes espacios, es decir, salas de velación y cafetería, son dotados de un mayor grado de recogimiento y privacidad mediante su ocultación de la vía pública mediante la interposición del acabado perforado de fachada a modo de celosía.

Guardar



Inicio



Proyectos



Productos

Carpetas



Feed

Galería del Proyecto

Guardar



Inicio



Proyectos



Productos

Carpetas



Feed

Ubicación de la obra

Dirección: 30579 Torreaguera, Murcia, España



Ubicación para ser utilizado sólo como referencia. Podría indicar ciudad / país, pero la dirección no exacta.



Inicio



Proyectos



Productos

Carpetas



Feed



MCEA | Arquitectura

Oficina

SEGUIR

#TAGS

Obras

Proyectos Construídos

Obras Destacadas

Arquitectura Religiosa

Espacios De Culto

Publicado el 23 de Febrero, 2021

EXPLORA EL CATÁLOGO

CELOSÍAS / CONTRA...

MADERA

PAPELES MURALES

TEXTURAS

Leaf
Celosías Shedo

Arauco
Tablero terciado
AraucoPly Mast...

Carpenter
Papeles murales -
Colección Cantala

Sto
Terminaciones
personalizadas ...

LAVAMANOS

CELOSÍAS / CONTRA...

REGISTRABLES / DE...

VENTANAS

Guardar



Inicio



Proyectos



Productos

Carpetas



Feed

Porcelanosa Grupo
Lavamanos L'Antic
Colonial - Navona

[FIBROCEMENTOS / ...](#)

Metaldesign
Celosías y
parasoles

[MATERIALES COMP...](#)

Etex Chile
Tapa de
inspección -...

[PLASTICOS / FIBRAS](#)

Deceuninck
Sistema
automático de...

[FIBROCEMENTOS / ...](#)

Grupo Beltrán Barr...
Fachadas
ventiladas...

Trespa
Revestimientos
Trespa en...

DVP
Sistema
Constructivo...

Equitone
Guía instalación
paneles para...

[Más producto](#)

Guardar



Inicio



Proyectos



Productos

Carpetas



Feed